Wie funktioniert Carsharing?

Beim Carsharing - zu Deutsch „Auto-Teilen“ - teilen sich mehrere NutzerInnen ein Fahrzeug. Das Auto steht an einem zentralen Punkt im Ort und kann von allen Vereinsmitgliedern gebucht werden.

BUCHEN

Die Buchung erfolgt über eine Website. Nach einer Registrierung kann man auf die Fahrzeuge des Carsharing-Vereins zugreifen und die gewünschten Zeiten – auch bereits Monate im Voraus – buchen.

LOSFAHREN

Nach der Buchung erhält man alle wichtigen Informationen, die mit der Nutzung des gebuchten Fahrzeuges zusammenhängen. Das Fahrzeug sollte vor jedem Start auf Schäden kontrolliert werden.

ABRECHNUNG & KOSTEN

Die Abrechnung über die tatsächlich genutzten Zeiten erfolgt monatlich und wird problemlos und unkompliziert per E-Mail in Rechnung gestellt. Die Mitgliedschaft im Verein kostet 5 Euro im Monat, hinzukommen bei tatsächlicher Nutzung Kosten pro Stunde und gefahrenen Kilometer. Getankt wird mit einer im Fahrzeug deponierten Karte ohne zusätzliche Kosten. Die aktuelle Gebührenordnung finden Sie auf unserer Website.

Die Carsharing-Standorte

Carsharing im Wendland e. V.
c/o Samtgemeinde Lüchow (Wendland)
Salzwedeler Straße 13
29439 Lüchow (Wendland)
Tel. 05841 / 120 678 (wochentags tagsüber)
Mobil 0151 / 46293547 (für Notfälle,
abends & am Wochenende)
info@carsharingimwendland.de
www.carsharingimwendland.de

Carsharing
IM WENDLAND

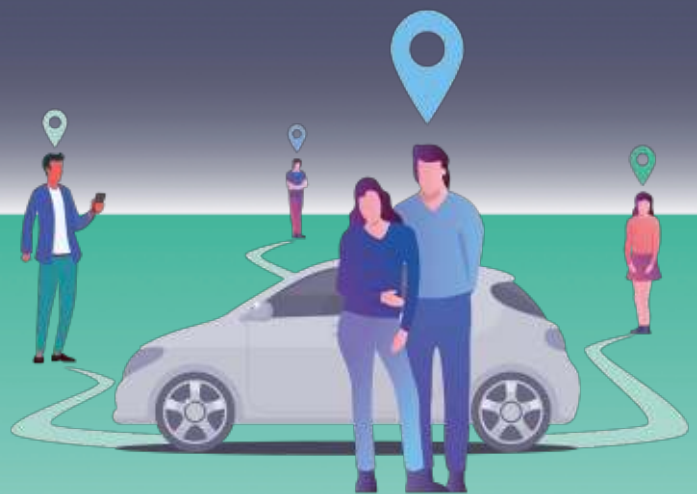

Die Carsharing-Initiative für Lüchow-Dannenberg

www.carsharingimwendland.de

Infos zur Anmeldung & Buchung

Internetfähiges Smartphone erforderlich!

SCHRITT 1: (Gast)Mitglied werden

Um die Fahrzeuge nutzen zu können, benötigen Sie Zugangsdaten zum Buchungsportal. Sie müssen dafür das Formular auf unserer Website unter carsharingimwendland.de/mitglied-werden ausfüllen. Unter „Art der Mitgliedschaft“ geben Sie an, ob Sie Vereinsmitglied, Gastmitglied oder Pedelecnutzer:in werden möchten.
Wir erhalten dann Ihre Anmeldung und legen Sie im System an. Anschließend erhalten Sie eine E-Mail mit den weiteren Schritten.

Alternativ können Sie sich auch bei der Mobilitätsagentur am Lüchower Busbahnhof im System anlegen lassen. Dafür bringen Sie bitte Ihren Führerschein sowie gültigen Personalausweis mit.

SCHRITT 2: In der App anmelden & Fahrzeug buchen

In der Buchungsplattform oder direkt in der App „evemo“ können Sie Ihr Wunschfahrzeug buchen. Alternativ unterstützen wir Sie auch gern bei der Buchung unter Tel. 05841 - 120 678. Spätestens für die Öffnung des Fahrzeugs benötigen Sie jedoch ein internetfähiges Smartphone.

Öffnung & Starten des Fahrzeugs

VARIANTE 1

Per Touch in der App & schwarzer Schlüsselbox im Fahrzeug

VARIANTE 2

Per Schlüsseltresorcode in der App & Schlüsseltresor vor Ort

ZUM APP-DOWNLOAD FÜR ANDROID
Einfach QR-Code mit dem Smartphone scannen und es geht zum Google Play Store.

ZUM APP-DOWNLOAD FÜR APPLE
Einfach QR-Code mit dem Smartphone scannen und es geht zum App-Store.

Bikesharing mit Elektrorädern

BIKESHARING IM WENDLAND

An vier Standorten im Landkreis können Sie auch als Nicht-Mitglied eines der drei Pedelecs oder das E-Lastenrad nutzen.
Einfach auf unserer Website carsharingimwendland.de im Anmeldeformular unter Art der Mitgliedschaft „Pedelec Nutzer:in“ auswählen.

Gewinnerstandorte des Bikesharing-Videowettbewerbs. Ein Pedelec ist zusätzlich in Lüchow stationiert.